

Porad. č. faktúry / Var. symbol: 7010638227

Obchodný partner: 5100049189

Zmluvný účet: 6400003344

Fakultná nemocnica s poliklinikou Nové Zámky
SLOVENSKÁ 11 / A
940 34 NOVÉ ZÁMKY 1

Dátum splatnosti: 18. 04. 2017

Dátum dodania: 28. 02. 2017

Dátum spotreby: 28. 02. 2017

Dátum vyhotovenia: 16. 03. 2017

Meno a sídlo obch. partnera podľa obch. reg.:
Fakultná nemocnica s poliklinikou Nové Zámky
SLOVENSKÁ 11 / A
940 34 NOVÉ ZÁMKY
IČO: 17336112
DIČ: 2021068324
IČ DPH: SK2021068324

Vážený obchodný partner,

ďakujeme za prejavenu dôveru. Posielame Vám faktúru za elektrinu. Prosíme, aby ste nedoplatok uhradili do 18.04.2017. Ďakujeme.

	Suma bez DPH [EUR]	DPH [%]	DPH [EUR]	Suma s DPH [EUR]
Za dodanie tovaru a služieb	32830,00	20,00	6566,00	39396,00
Odpočítané zálohy				-31200,00
Spolu	32830,00		6566,00	8196,00
Nedoplatok				8196,00

Dôležité informácie o zvyšovaní energetickej efektívnosti a úsporách energií nájdete na www.setri.sk.

Porad. č. faktúry / Var. symbol: 7010638227

Obchodný partner: 5100049189

Zmluvný účet: 6400003344

Meno a sídlo obch. partnera podľa obch. reg.:
Fakultná nemocnica s poliklinikou Nové Zámky
SLOVENSKÁ 11 / A
940 34 NOVÉ ZÁMKY
IČO: 17336112
DIČ: 2021068324
IČ DPH: SK2021068324

Číslo miesta dodávky: 24ZZS87011700003
Číslo miesta spotreby: 3108701170
Fakturované obdobie: 01. 02. 2017 – 28. 02. 2017
Produkt: Komfort

Adresa miesta spotreby:
SLOVENSKÁ 11
940 52 NOVÉ ZÁMKY

Zmluvné hodnoty

Rezervovaná kapacita [kW]	Max. rezervovaná kapacita [kW]	Objednané množstvo [MWh]	Dodané množstvo [MWh]	Dohodnutý cos. fí
850	850	900,000	0,000	

Spotreba elektrickej energie

	Množstvo	Merná jednotka	Cena bez DPH [EUR/mer.j.]	Suma bez DPH [EUR]
Dodávka silovej elektriny (VT + NT)	339,794	MWh	32,7600000	11131,65
Prekročenie objednanej spotreby	708,415	MWh		
Spotrebná daň	339,794	MWh	1,3200000	448,53
Spolu				11580,18

Distribúcia a prenos

Produkt: X2

	Množstvo	Merná jednotka	Cena bez DPH [EUR/mer.j.]	Straty [%]	Suma bez DPH [EUR]
Variabilná zložka tarify za distribúciu	339795	kWh	0,0095730		3252,86
Rezervovaná kapacita	850,0000	kW	4,6005000	0	3910,43
Prekročenie rezervovanej kapacity	0,5000	kW	33,1939000		16,60
Prekročenie maximálnej rezervovanej kapacity	0,5000	kW	99,5818000		49,79
Platba za straty elektr. pri distr.el.	339795	kWh	0,0022560		766,58
Odvod do jadrového fondu	339795	kWh	0,0032100		1090,74
Platba za systémové služby	339794	kWh	0,0070491		2395,24
Platba za prevádzkovanie systému	339794	kWh	0,0262030		8903,62
Spolu					20385,86

	Dodávka silovej elektriny [MWh]	Spotreba [EUR]	Distribúcia a prenos [EUR]	Suma bez DPH [EUR]
Spolu	339,794	11580,18	20385,86	31966,04

2/5

ZSE Energia, a. s., Čulenova 6, P. O. Box 325, 810 00 Bratislava 1
Renáta Ivanová, Back Office
T +421-(0)2-50 61 22 47, F +421-(0)2-50 61 49 89, topzakaznici@zse-energia.sk.
IČO: 36677281, IČ DPH: SK2022249295, DIČ: 2022249295
Bankové spojenie: Tatra banka, a.s., č. ú.: 2649000047/1100; IBAN SK72 1100 0000 0026 4900 0047; BIC: TATRSKBX
Spoločnosť je zapísaná v Obchodnom registri Okresného súdu Bratislava I, oddiel Sa, v. č. 3978/B

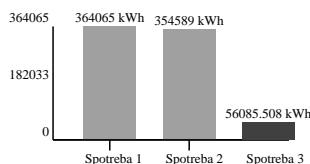

Spotreba 1 - aktuálna priemerná mesačná spotreba v kWh
Spotreba 2 - priemerná spotreba za rovnaké obdobie v predchádzajúcom roku v kWh
Spotreba 3 - priemerná mesačná spotreba v produkte v kWh

Technické údaje

Časový interval od – do: 01. 02. 2017 – 28. 02. 2017

Číslo elektromeru: 4080699

Počet kumulácií: 1

Názov položky	Druh tarify	Merná jednotka	Predchádzajúci stav	Konečný stav	Rozdiel	K	Fakt. nás.	Straty [%]	Straty [mer. j.]	Celkom [mer. j.]
Max. nameraný výkon		kW	13012,50	13296,00	283,50		3,00			850,5000
Činná	1T	kWh	5390121,00	5503386,00	113265,00		3,00			339795,0000
Jalová indukčná	1T	kVArh	822804,00	840103,00	17299,00		3,00			51897,0000

Technické údaje

Max. nameraný výkon 850,50 kW

Hodnoty merania sú Vám k dispozícii na požiadanie. Prosím kontaktujte nás prostredníctvom ZSE Energia, a. s., Čulenova 6, P. O. Box 325, 810 00 Bratislava 1 Renáta Ivanová, Back Office, tel.: +421-(0)2-50 61 22 47, fax: +421-(0)2-50 61 49 89, topzakaznici@zse-energia.sk.

Výpočet účinníka

Čitateľ pre výp. TG PHI 1 [kvarh] 51897,000
Menovateľ pre výp. TG PHI 1 [kWh] 339795,000
TG PHI 1 0,153

Porad. č. faktúry / Var. symbol: 7010638227

Obchodný partner: 5100049189

Zmluvný účet: 6400003344

Meno a sídlo obch. partnera podľa obch. reg.:
Fakultná nemocnica s poliklinikou Nové Zámky
SLOVENSKÁ 11 / A
940 34 NOVÉ ZÁMKY
IČO: 17336112
DIČ: 2021068324
IČ DPH: SK2021068324

Číslo miesta dodávky: 24ZZS87169100008
Číslo miesta spotreby: 3108716910
Fakturované obdobie: 01. 02. 2017 – 28. 02. 2017
Produkt: Komfort

Adresa miesta spotreby:
KAPISZTÓRYHO, F. 5
940 58 NOVÉ ZÁMKY

Zmluvné hodnoty

Rezervovaná kapacita [kW]	Max. rezervovaná kapacita [kW]	Objednané množstvo [MWh]	Dodané množstvo [MWh]	Dohodnutý cos. fí
40	120	0,000	0,000	

Spotreba elektrickej energie

	Množstvo	Merná jednotka	Cena bez DPH [EUR/mer.j.]	Suma bez DPH [EUR]
Dodávka silovej elektriny (VT + NT)	8,253	MWh	32,7600000	270,37
Prekročenie objednanej spotreby	18,261	MWh		
Spotrebná daň	8,253	MWh	1,3200000	10,89
Spolu				281,26

Distribúcia a prenos

Produkt: X2

	Množstvo	Merná jednotka	Cena bez DPH [EUR/mer.j.]	Straty [%]	Suma bez DPH [EUR]
Variabilná zložka tarify za distribúciu	8253	kWh	0,0095730		79,01
Rezervovaná kapacita	40,0000	kW	4,6005000	0	184,02
Dodávka jalovej elektriny	8	kVAh	0,0166000		0,13
Platba za straty elektr.pri distr.el.	8253	kWh	0,0022560		18,62
Odvod do jadrového fondu	8253	kWh	0,0032100		26,49
Platba za systémové služby	8253	kWh	0,0070491		58,18
Platba za prevádzkovanie systému	8253	kWh	0,0262030		216,25
Spolu					582,70

	Dodávka silovej elektriny [MWh]	Spotreba [EUR]	Distribúcia a prenos [EUR]	Suma bez DPH [EUR]
Spolu	8,253	281,26	582,70	863,96

4/5

ZSE Energia, a. s., Čulenova 6, P. O. Box 325, 810 00 Bratislava 1
Renáta Ivanová, Back Office
T +421-(0)2-50 61 22 47, F +421-(0)2-50 61 49 89, topzakaznici@zse-energia.sk.
IČO: 36677281, IČ DPH: SK2022249295, DIČ: 2022249295
Bankové spojenie: Tatra banka, a.s., č. ú.: 2649000047/1100; IBAN SK72 1100 0000 0026 4900 0047; BIC: TATRSKBX
Spoločnosť je zapísaná v Obchodnom registri Okresného súdu Bratislava I, oddiel Sa, v. č. 3978/B

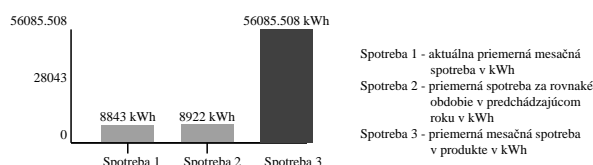

Technické údaje

Časový interval od – do: 01. 02. 2017 – 28. 02. 2017

Číslo elektromeru: 499299

Počet kumulácií: 1

Názov položky	Druh tarify	Merná jednotka	Predchádzajúci stav	Konečný stav	Rozdiel	K	Fakt. nás.	Straty [%]	Straty [mer. j.]	Celkom [mer. j.]
Max. nameraný výkon		kW	3129,04	3140,54	11,50		2,00			23,0000
Činná	1T	kWh	947655,00	951623,00	3968,00		2,00	4,00	317	8253,0000
Jalová indukčná	1T	kVArh	151542,00	152449,00	907,00		2,00			1814,0000
Jalová kapacitná	1T	kVArh	15270,00	15274,00	4,00		2,00			8,0000

Max. nameraný výkon 23,00 kW

Hodnoty merania sú Vám k dispozícii na požiadanie. Prosím kontaktujte nás prostredníctvom ZSE Energia, a. s., Čulenova 6, P. O. Box 325, 810 00 Bratislava 1 Renáta Ivanová, Back Office, tel.: +421-(0)2-50 61 22 47, fax: +421-(0)2-50 61 49 89, topzakaznici@zse-energia.sk.

Výpočet účinníka

Čitateľ pre výp. TG PHI 1 [kvarh] 1814,000

Menovateľ pre výp. TG PHI 1 [kWh] 8253,000

TG PHI 1 0,220

K dátumu vystavenia tejto faktúry evidujeme voči Vám doklady v nasledovnej výške a štruktúre:

Druh pohľadávky	Variabilný symbol	Dátum splatnosti	Nedoplatok(+)/Preplatok(-) [EUR]
Opravná faktúra	7102644929	18.04.17	720,11
Výúčtovacia faktúra za spotrebu	7010638227	18.04.17	8196,00
Celkom			8916,11

Nedoplatky uhradíte, prosím, jednotlivo, s použitím príslušného variabilného symbolu a správnej sumy na účty ZSE Energia, a. s.
Preplatky budú vysporiadané v súlade so Všeobecnými obchodnými podmienkami.

Faktúra je považovaná za uhradenú až dňom pripísania finančných prostriedkov na účet spoločnosti ZSE Energia, a.s. Pri platbe prevodom je potrebné použiť správny variabilný symbol faktúry, ktorý je uvedený na prvej strane faktúry. Na bezhotovostnú platbu môžete použiť bankové spojenie uvedené v tabuľke:

Banka	Číslo účtu	Účet v tvare IBAN	BIC (SWIFT)
Citibank Europe	2000260100/8130	SK52 8130 0000 0020 0026 0100	CITISKBA
VÚB	270002107012/0200	SK11 0200 0000 2700 0210 7012	SUBASKBX
Tatra banka	2649000047/1100	SK72 1100 0000 0026 4900 0047	TATRSKBX
Slovenská sporiteľňa	110800463/0900	SK82 0900 0000 0001 1080 0463	GIBASKBX
Unicredit Bank	6617993003/1111	SK71 1111 0000 0066 1799 3003	UNCRSKBX

Jednotková cena je stanovená v súlade s platným cenníkom dodávanej elektriny, ktorý je k dispozícii v každom ZSE Centre. Viac informácií nájdete na www.zse.sk.

Podiel energetických zdrojov

Najvýznamnejším dodávateľom spoločnosti ZSE Energia, a.s., v roku 2015, bola spoločnosť Slovenské elektrárne, a.s., ktorá dodala až 59,8 % celkových dodávok elektriny. Podrobnejší popis vplyvu dominantného dodávateľa elektriny, ako aj informácie o vplyve vyrobenej a dodanej elektriny na životné prostredie nájdete na webovej stránke Slovenských elektrární, a.s.

Podiel jednotlivých druhov primárnych energetických zdrojov na vyrobenej a dodanej elektrine v roku 2015, ktorý je uverejnený na www.zse.sk, bol v nižšie uvedenom členení.

Podiel zdrojov (%)

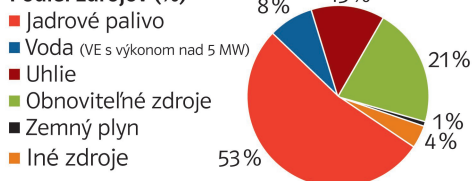

Obnoviteľné zdroje (%)

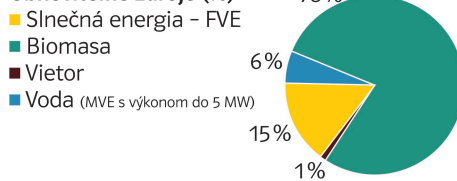

Riešenie sporov

Spory, ktoré vzniknú medzi dodávateľom elektriny a koncovým odberateľom elektriny na základe zmluvy o dodávke elektriny alebo zmluvy o združenej dodávke elektriny budú prednostne riešené dohodou. Ak k dohode nedôjde, je ktorákoľvek strana sporu oprávnená predložiť spor na vyriešenie miestnemu príslušnému súdu Slovenskej republiky alebo Úradu pre reguláciu sieťových odvetví na mimosúdne riešenie za podmienok a spôsobom stanoveným osobitným predpisom.

Vyhodnotenie štandardov kvality spoločnosti

ZSE Energia, a.s., je zverejnené na www.zse.sk.

Poruchová linka

Číslo poruchovej linky závisí od distribučného regiónu, do ktorého spadá vaše odberné miesto:

Distribučný región ZSE: 0800 111 567

Distribučný región SSE: 0800 159 000

Distribučný región VSE: 0800 123 332

Použité skratky

1T – jednotarif, VT – vysoká tarifa, NT – nízka tarifa, 2T – dvojtarif, Max. – maximálna, Obj. množstva – objednaného množstva, Fakt. nás. – fakturačný násobiteľ, Max. nam. výkon – maximálny nameraný výkon, Mer. j. – merná jednotka, Var. symb. – variabilný symbol



Vážený obchodný partner,

ďakujeme Vám za dôveru a využívanie našich služieb.

V prílohe tohto listu Vám prikladáme vyúčtovaciu faktúru za dodávku elektriny. **Táto faktúra už bola vystavená po úprave cien a zohľadňuje posledné platné cenové rozhodnutia pre rok 2017** vydané Úradom pre reguláciu sieťových odvetví (ÚRSO).

V prípade akýchkoľvek otázok nás, prosím, kontaktujte na e-mailovej adrese kontakt@zse.sk alebo na Zákazníckej linke 0850 111 555, ktorá je Vám k dispozícii v pracovných dňoch od 7.00 do 19.00 h alebo cez Váš online účet.

Ďakujeme a veríme, že budete s našimi službami aj naďalej spokojný.



Mgr. Rajmund Rádvai
vedúci úseku maloobchodného predaja

Tip pre Vás: Zasielanú faktúru ako aj predchádzajúce faktúry nájdete teraz pohodlne aj vo Vašom online účte, ktorý si môžete vytvoriť na www.zse.sk

Výhody online účtu pre firmy

- Kompletne informácie o zmluvných účtoch, odberných miestach, spotrebe, faktúrach a platbách.
- Možnosť online úhrad priamo z online účtu cez platobné brány.
- Online zmena kontaktných údajov, spôsob platby, zadanie účtu pre vyplácanie preplatkov.
- Nastavenie elektronickej faktúry (PDF, XML).

Ako aktivovať online účet

1. Z dôvodu bezpečnosti Vašich údajov je potrebné, aby ste **registráciu a aktiváciu vykonali v najbližšom ZSE Centre**, kde je potrebné podpísať Žiadosť o aktiváciu digitálnej komunikácie. Aktiváciu môže vykonať len **konateľ** alebo **splnomocnenec** na základe písomného súhlasu.
2. Po podpísaní Žiadosti o aktiváciu Vám odošleme e-mail o vytvorení prístupu. Kliknutím na odkaz budete presmerovaný na stránku, kde si vygenerujete prvé heslo Vášho účtu v zóne.
3. S prvotným heslom už **máte prístup k údajom** o Vašich odberných miestach a môžete využívať funkcie online účtu naplno. Prvé heslo si následne môžete zmeniť v Nastaveniach bezpečnosti.